



PENGUINS HUDDLE UP!



Uvoznik i distributer

**media
planet**

www.mediaplanet.co.rs
www.smartgames.rs



MediaPlanetSrbija
smartgamesrbija



mediaplanet.srb
smartgamesrbi

PRAVILA IGRE

*Možeš li da budeš prvi koji će da
skupi svoje pingvine u grupu
da bi im bilo toplo?*

PRAVILA IGRE

Na Antarktiku, tokom velikih hladnoća, pingvini se greju tako što se zbijaju u grupe. U igri „**HUDDLE UP**” tvoji pingvini se na početku nalaze raštrkani na ledu... a postaje sve hladnije! Možeš li da budeš prvi koji će da skupi svoje pingvine u grupu da bi im bilo toplo?

SADRŽAJ

- 1 tabla za igru sa 61 šestougaonih ledenih polja, od kojih 7 ima rupu u ledu.
- 4 porodice pingvina u različitim bojama; svaka porodica se sastoji od 3 velika i 3 mala pingvina.
- 6 blokova leda, i to: 4 ravna i 2 zakrivljena bloka leda.

POSTAVKA

1. Postavi tablu za igru na sto.
2. Postavi blokove leda na tablu za igru. Svaki blok leda mora da pokrije 3 prazna ledena polja bez rupe.
3. Postavi pingvine svog protivnika na led, tako da budu raštrkani:
 - 3.1 Svaki igrač bira porodicu pingvina za igru.
 - 3.2 Svaki igrač daje svoje pingvine igraču sa svoje leve strane (i prima pingvine od igrača sa svoje desne strane).
 - 3.3 Počevši od najmlađeg igrača i idući u pravcu kazaljke na satu, igrači postavljaju po jednog od pingvina svog protivnika kada na njih dođe red. Pingvini mogu biti postavljeni na prazna ledena polja bez rupe ili na ledeni blok. Ponavljajte dok svi pingvini ne budu postavljeni.

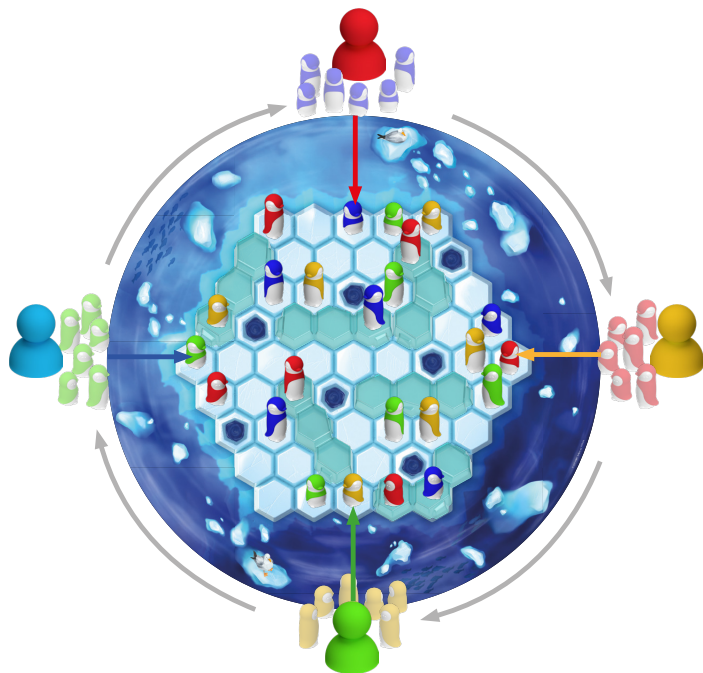

Ova igra se može igrati na dva nivoa težine, **JUNIOR** ili **EXPERT** u skladu sa iskustvom i/ili starosti igrača.

PRAVILA IGRE ZA JUNIOR NIVO

CILJ IGRE je da se svi pingvini postave u povezanu grupu, koja se zove **HUDDLE**.

KAKO SE IGRA

Počinje se od igrača koji je prvi postavio protivničkog pingvina i ide se u pravcu kazaljke na satu, igrači se smenjuju igrajući igru na sledeći način:

- Pomeri jednog od svojih pingvina na susedno prazno polje (koje može biti ledeno polje sa ili bez rupe ili na polje na bloku leda (pozicija **A** na slici), -ili-
- Preskoči jednog ili više pingvina (nebitno je koje su veličine ili boje) do prvog praznog polja (koje može biti ledeno polje sa ili bez rupe ili na polje na bloku leda), odmah iza preskočenog, jednog ili više pingvina. Skokovi moraju biti u pravoj liniji (pozicija **B** na slici).

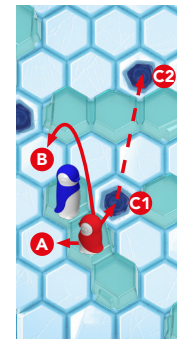

Kada se tvoj pingvin nađe na ledenom polju sa rupom (pozicija **C1** na slici) mora se uraditi sledeće – tvoj pingvin će zaroniti ispod leda i mora odmah izroniti na drugom praznom ledenom polju sa rupom (pozicija **C2** na slici). Ukoliko nema drugih praznih polja sa rupom u ledu, tvoj pingvin mora ostati na tom polju sa rupom.

POBEDA U IGRI

Prvi igrač koji sve pingvine iz svoje pingvinske porodice postavi u jednu povezanu grupu je pobednik!



PRAVILA IGRE ZA EXPERT NIVO

CILJ I POBEDA U IGRI: Pravila igre za **EXPERT** nivo su ista kao za nivo **JUNIOR**, sa jednim izuzetkom: da biste pobedili u igri, treba ne samo da povežete svoju porodicu pingvina u grupu, već glave vaših pingvina trebaju da budu na istoj visini. Dakle, da biste pobedili na **EXPERT** nivou, sva 3 velika pingvina treba da stoje direktno na ledenim poljima (sa ili bez rupe), a sva tri mala pingvina moraju da stoje na poljima prekrivenim blokovima leda.

